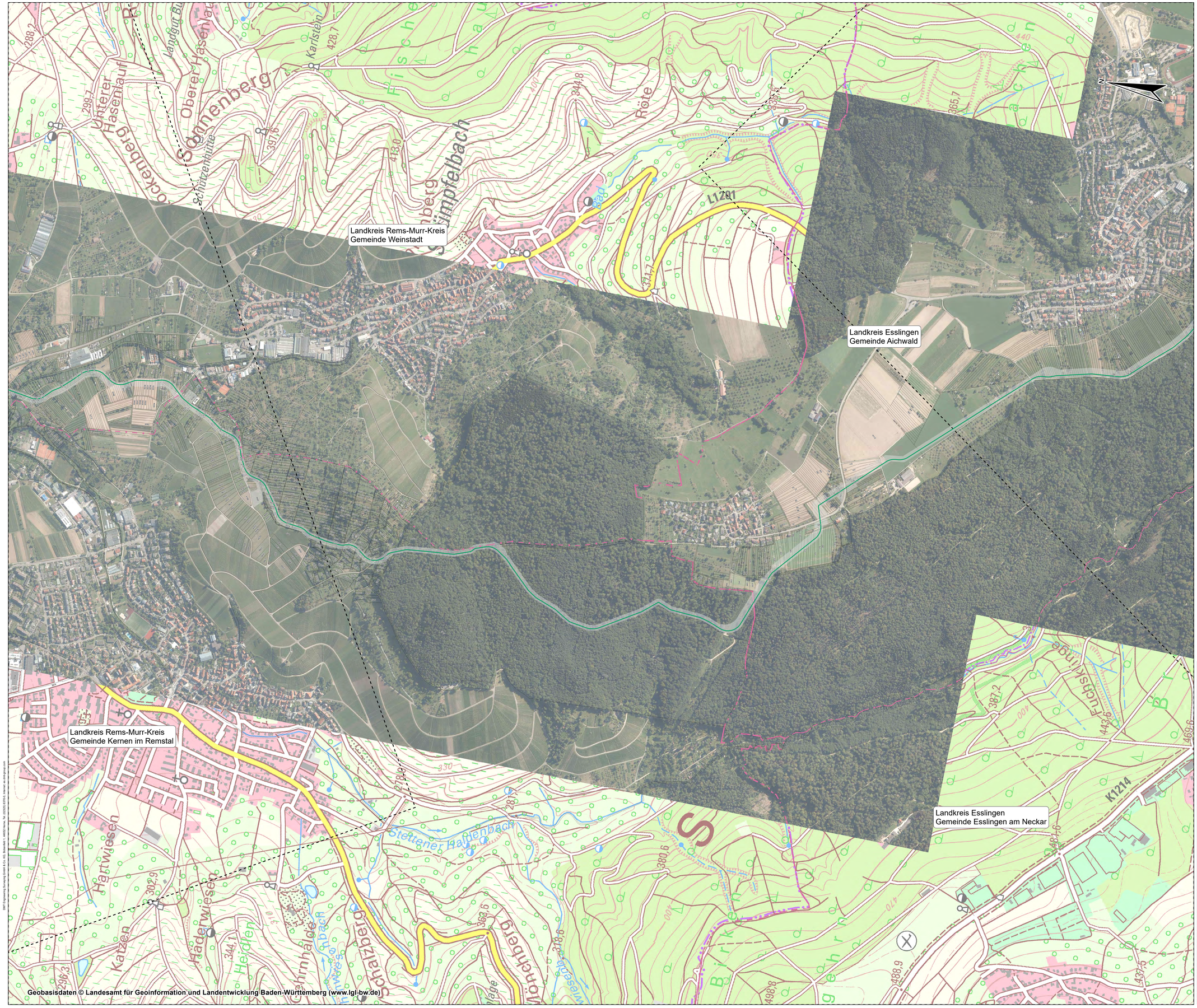

Geobasisdaten © Landesamt für Geoinformation und Landentwicklung Baden-Württemberg (www.lgl-bw.de)

terranets bw

Projekt:
Süddeutsche Erdgasleitung (SEL)
Planfeststellungsabschnitt: III
Abschnitt: Löchgau bis Esslingen a.N.

DMT Engineering Surveying
DREES & SOMMER
bosch & partner

Titel:
Übersichtsplan
Dialogmarkt
-

Zusätzl. Logo (optional)

Kreis	Stadt	Gemarkung
Rems-Murr-Kreis	Weinstadt	-
Rems-Murr-Kreis	Kernen im Remstal	-
Esslingen	Aichwald	-

Schutzstreifenbreite: 10 m — Material: Stahl
Nenndruck: DP 100 — Nennweite: DN 1000
Stationierung auf dem Blatt von/bis:
Maßstab: 1:5.000 (0 45 90 180 270 Meter) — Planformat: DIN A0

Legende / Fremdleitungen:

- Planungsachse SEL
- Landkreisgrenze
- Gemeindegrenze
- Blattschnitt
- Arbeitsstreifen
- Regierungsbezirksgrenze

Die Fremdleitungen sind nur nachrichtlich eingetragen, dieses entbindet nicht vor der Erkundungspflicht u. a. nach DVGW GW315. Die Vorschriften der Fremdleitungsbetreiber bzw. Auflagen von Ämtern und Behörden sind einzuhalten und diese sind vor Beginn der Bautätigkeiten durch den ausführenden Unternehmer zu benachrichtigen.

Ind.	Datum	Gezeich.	Geprüft	Freigeg.	Änderung
08					
07					
06					
05					
04					
03					
02					
01	12.01.23	DGH	MDS	-	-

Baubeschränkungen und Auflagen:

PFA	Abschnitt	Ersteller	Planart	Plannummer	Index	Status
03	02	01	UEB	01400	01	VA

DMT Engineering Surveying GmbH & Co. KG, Bodenfeld 1, 46652 Heinz, Tel. (03225) 5376-0, internet.es.dmt@gmail.com