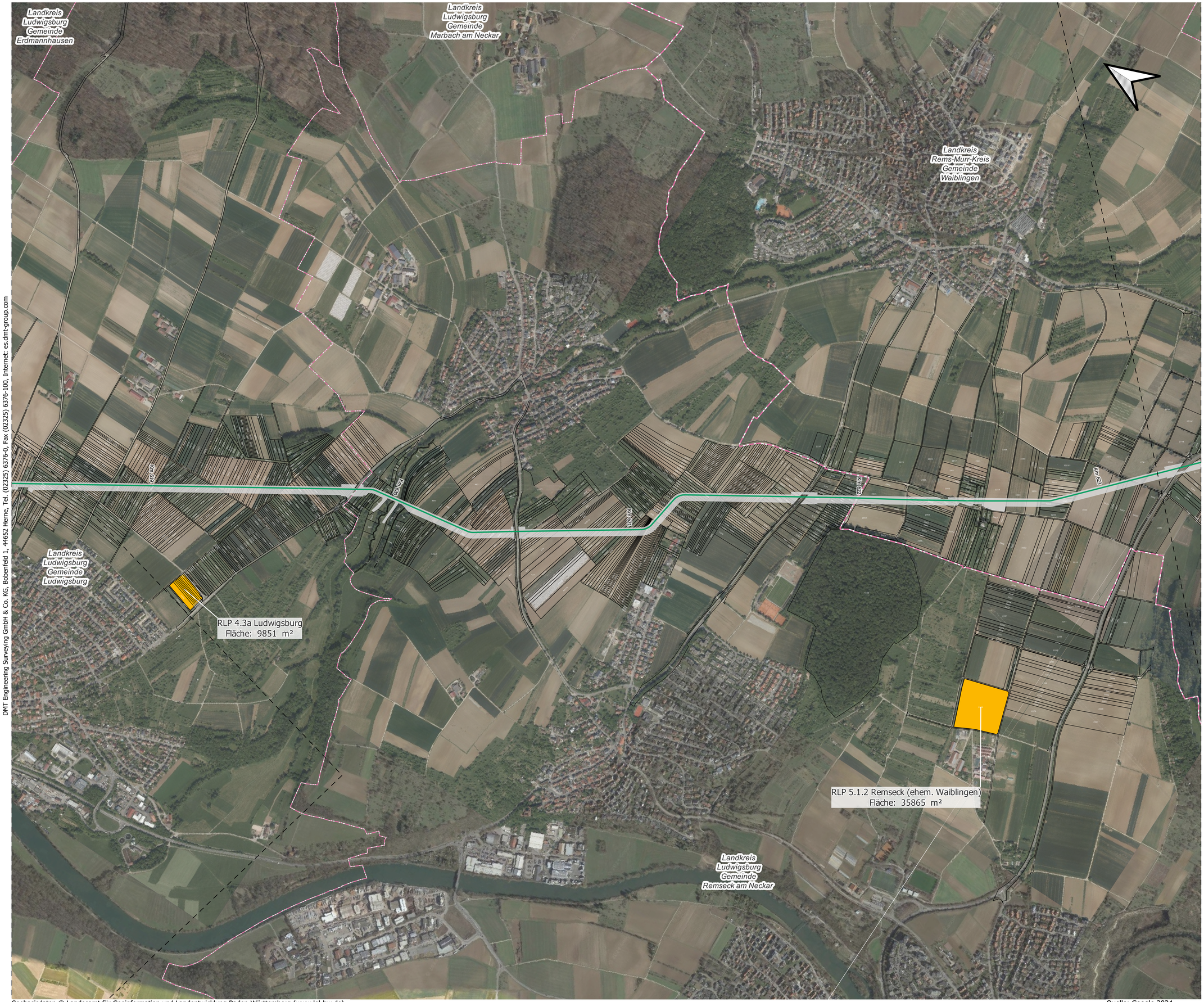

DMT Engineering Surveying GmbH & Co. KG, Bobenfeld 1, 44652 Herne, Tel. (02325) 6376-0, Fax (02325) 6376-100, Internet: es.dmt-group.com

terranets bw

Projekt:
Süddeutsche Erdgasleitung (SEL)
Planfeststellungsabschnitt: III
Abschnitt: Löchgau bis Aichwald

DMT Engineering Surveying
DREES & SOMMER
bosch & partner

Titel:
Übersichtsplan Trassenverlauf
Dialogmarkt
-

zusätzl. Logo (optional)	Kreis	Stadt	Gemarkung
	Ludwigsburg	Ludwigsburg	--
	Ludwigburg	Remseck am Neckar	--
	Rems-Murr-Kreis	Waiblingen	--

Schutzstreifenbreite: 10m Material: Stahl

Nenndruck: DP 100 Nennweite: DN 1000

Stationierung auf dem Blatt von/bis: 00000

Maßstab: 1:5000 0 100 200 m Planformat: DIN A0

Legende / Fremdleitungen:

- Leitungsachse
- Blattschnitte
- Arbeitsstreifen
- Rohrlagerplatz
- RP Grenze
- Kreisgrenze
- Gem.grenze

Die Fremdleitungen sind nur nachrichtlich eingetragen, dieses entbindet nicht von der Erkundungspflicht u. a. nach DVGW GW315. Die Vorschriften der Fremdleitungsbetreiber bzw. Auflagen von Ämtern und Behörden sind einzuhalten und diese sind vor Beginn der Bautätigkeiten durch den ausführenden Unternehmer zubenachrichtigen.

Index	Datum	Gezeich.	Geprüft	Freigeg.	Änderung
08	--	--	--	--	--
07	--	--	--	--	--
06	--	--	--	--	--
05	--	--	--	--	--
04	--	--	--	--	--
03	--	--	--	--	--
02	26.04.24	HAI	MDS	--	Daten aktualisiert
01	12.01.23	DGH	MDS	--	Erste Fassung

Baubeschränkungen und Auflagen:

PFA	Abschnitt	Ersteller	Planart	Plannummer	Index	Status
03	02	01	TRV	00500	02	VA

Geobasisdaten © Landesamt für Geoinformation und Landentwicklung Baden-Württemberg (www.lgl-bw.de).

Quelle: Google 2024